

Folldal Verk-arkivene

Ordningsprosjektet 2010-15

Smakebiter fra arkivene

Nord-Østerdalsseminaret 2018

Arkivdagen(e) 2018



Musea i
Nord-Østerdalen



MINØ.30938







Seriestruktur for The Foldal Copper & Sulphur Company Ltd. (1906 – 1938)

Hovedseriene

B	BREVKOPIER
D	KORRESPONDANSE
E	SAKSARKIV
G	DRIFT OG PRODUKSJON
H	LAGER OG SALG
P	PERSONAL
Q	EIENDOM
R	REGNSKAP
T	KART OG TEGNINER
X	EGENPRODUSERTE TRYKKSAKER
Y	ANDRE UTSKILTE ARKIVDELER (DIVERSE)
Z	REFERANSEMATERIALE

Seriestruktur for The Foldal Copper & Sulphur Company Ltd. (1906 – 1938)

Hovedserie D Korrespondanse

Opprinnelige betegnelser i arkivet

Generel letters / Almindelige breve

London letters (e.l.)

Ore Sales

BVL / NAF

Seriebenevnelser i arkivregistreringa

Da Generell korrespondanse

Db Korrespondanse med direksjonen i London

Dc Korrespondanse med kiskunder

Dd Korrespondanse med organisasjoner

De Diverse korrespondanse

Hovedserie B Brevkopier har tilsvarende inndeling

Seriestruktur for The Foldal Copper & Sulphur Company Ltd. (1906 – 1938)

Inndeling av hovedserie D korrespondanse:

- Da Generell korrespondanse
 - Daa Korrespondanse kronologisk
 - Dab Korrespondanse alfabetisk
- Db Korrespondanse med direksjonen i London
 - DbA Ordinær korrespondanse
 - Dbb Korrespondanse / Rapportering
- Dc Korrespondanse med kiskunder
 - Dca Diverse kunder
 - Dcb Reymersholms Gamla Industri Aktiebolag
 - Dcc Aktiebolaget Industrimetoder
 - Dcd Kiseksportforeningen
- Dd Korrespondanse med organisasjoner
 - Dda Korrespondanse med Bergverkenes Landssammenslutning
 - Ddb Korrespondanse med Norges Industriforbund
- De Diverse korrespondanse



Forside > Kunnskap > Folldal Verk-arkivet > Smakebiter fra Folldal verk-arkivet

Smakebiter fra Folldal verk-arkivet

Her gjengis endel smakebiter fra arkivet. Dette er kopier av enkeltdokumenter fra arkivet, med en forklarende tekst. Disse små artiklene utgjør i så måte små glimt fra Folldalsverkets historie.

- [1: 40 år sia siste arbeidsdagen på Nordre gruve](#)
- [2: Starten på en av Norges lengste arbeidskonflikter](#)
- [3: Utkastelse av arbeidere fra leilighetene på Verket](#)
- [4: Gruvearbeidere fra fjern og nær](#)
- [5: Trefninger mellom uorganiserte og organiserte arbeidere](#)
- [6: Oppholdsbok for utenlandske statsborgere](#)
- [7: Folldalsverkets første bil](#)



Seriestruktur for The Foldal Copper & Sulphur Company Ltd. (1906 – 1938)

Underserier hovedserie T Kart og tegninger

Ta	Dagkart og profiler
Tb	Gruvekart
Tc	Andre kart
Td	Gruvedrift, fordring
Te	Oppredning, anriking
Tf	Transport (i dagen)
Tg	Vannregulering og strømforsyning
Th	Verksteder, maskiner og utstyr
Ti	Øvrige bygninger
Tk	Diverse

Underseriene Td, Te og Tf videre oppdelt

Videre inndeling

Td Gruvedrift, fordring

Tda Strossing og boring

Tdb Konstruksjoner i gruvene

Tdc Stollfordring

Tdd Sjaktfordring

Tde Sjaktoverbygg, m.m.

Tdf Diverse

Te Oppredning, anriking

Tea Skeiding, knusing, vasking

Teb Flotasjonsanlegget og tilhørende anlegg

Tec Diverse

Tf Transport (i dagen)

Tfa Taubane 1

Tfb Taubaner øvrige

Tfc Veier og veitransport

Tfd Jernbaner

Tfc Diverse



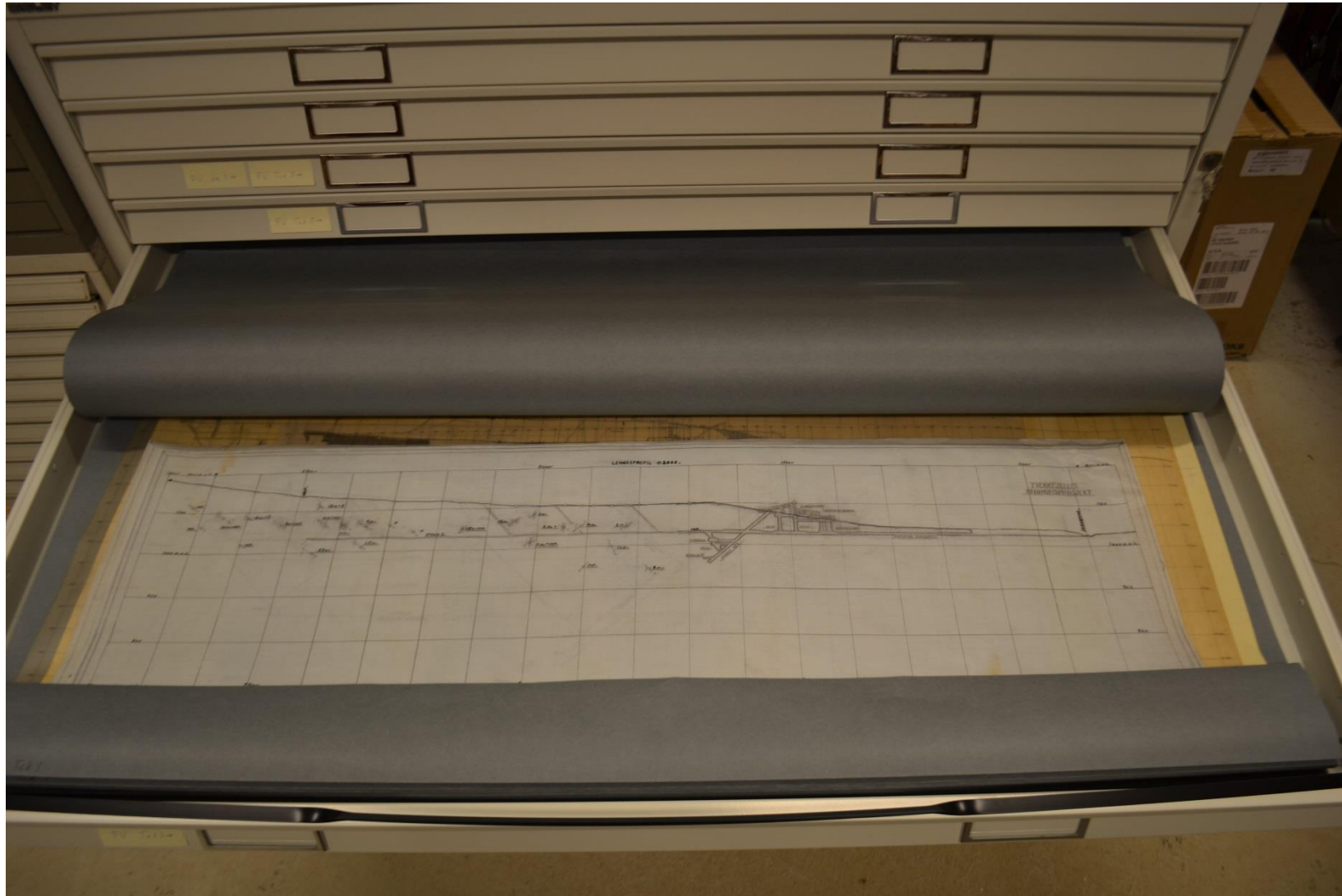







Hierarki

FG-1001 - The Foldal Copper & Sulphur Co. Ltd.

- B - Brevkopier
- D - Korrespondanse
 - Da - Generell korrespondanse
 - Db - Korrespondanse med direksjonen i London
 - DbA - Ordinær korrespondanse
 - L0001 - Korrespondanse
 - L0002 - Korrespondanse
 - L0003 - Korrespondanse
 - L0004 - Korrespondanse
 - L0005 - Korrespondanse
 - L0006 - Korrespondanse
 - L0007 - Korrespondanse
 - L0008 - Korrespondanse
 - L0009 - Korrespondanse
 - L0010 - Korrespondanse
 - L0011 - Korrespondanse
 - L0012 - Korrespondanse
 - Dbb - Korrespondanse / rapportering

Har du et spørsmål

Til slutt:

Noen smakebiter fra arkivet

FOLDAL COPPER AND SULPHUR.

PROPERTY MORE VALUABLE THAN ANTICIPATED.

The first ordinary (statutory) meeting of the Foldal Copper and Sulphur Company, Limited, was held yesterday at the offices of the company, 6, Old Jewry, E.C., Mr. Alex. Davidson (chairman of the company) presiding.

The Secretary (Mr. Charles Forbes) having read the notice convening the meeting and the auditors' certificate,

The Chairman said: This meeting, as you are aware, takes place in accordance with the statute requiring a general meeting to be held within three months from the date at which the company is entitled to commence business. No business falls to be done, except laying before you the statement which has been duly posted to all the shareholders; but I may take the opportunity of our assembling together to give you a short account of the progress of the company since its incorporation. You will

Early in March, Mr. Stanley Clay, one of the directors, visited the mines, entered fully into the plans laid down by Mr. Lund for their further development, and made a favourable report on the same to the board. His report was submitted to the consulting engineers for their consideration. They also approved the plans as far as it was possible for them to do so without actually visiting the mines, and the directors accordingly instructed Mr. Lund to proceed energetically on the lines laid down. Shareholders will be pleased to learn that on taking over the property it was found that some mines not mentioned by name in the prospectus, but which came within the area taken over, were of more importance than had been anticipated, more than one of these being of considerable promise, notably the Bogsbjerg mine at Lille Elvedal, within 2½ miles of the railway. It is possible that

AKTIESELSKABET WILH. SONESSON & CO.

KONTOR & LAGER:
LANGELINIESKURET Nr. 20—22.
FRUHAVNEN * KJØBENHAVN Ø.

TELEFON NR 8363.
STATETELEFON.

TELEGRAM-ADRESSE:
„SONESSONS“, KJØBENHAVN
LIEBER'S CODE USED.



KJØBENHAVN Ø. DEN 83 Januar 1906

Afdeling A.

Værker,
Drejebænke, Hærlø, Slagting, Bore-,
Gevindskæftings-, Slibe-, Press- &
Løtkæmmerer,
Klippemaskiner, Hølløsmaskiner,
Sævepåløsmaskiner og Sævepåløser,
Sævefælde, Følusser, Ventilatorer,
Støkke- & Søjlemaskiner,
Træbearbejdningsskinner,
Bænkere, Cirkelbænk, Hærlø, Fals-
& Pressmaskiner, Drejebænke,
Kæmmerer etc. etc.
Taller, Høstegul, Kæder, Drejekraner,
Nagler, Høls og Strømstøtler
etc. etc.

Afdeling B.

Jern- & Fittings, smede og støbe,
Sæker, Ribber, Pumpe af alle
Slags, Påløsmaskiner, Hærlø og Ventilatorer
for Damp, Vand og Gas,
Sævepåløser i enhver Konstruktion.

The Kjøli Mines Ltd.

K j ø l i pr. R e i t a n

" Foldet. "

Refererende til vort ~~Arbødige~~
af den 8 ds. have vi hermed den Fornøjelse at tilbyde Dem
omspurgte Værktøjsmaskiner :

Post No. I. Drejebænk for Valser

Naar og af hvem ind- eller udflytningen er anmeldt.	Hovedpersonens navn, livsstilling (levevei)* og familiestilling** og Hustruens navn. Børnenes navne og om de er fødte i egteskab (e) eller udenfor (u).	Naar fødte	Hver persons fødested	Hver persons hjemstavn.	Fra hvilken fattigkommune hidflyttet.
1906 Okt 29	Olsen Olaf	29/12/75	ja 2	Kristiania	Kristiania
..	Karsten Hans Olaf	26/12/75	ja 3	Do	Do
..	Gjelleren Nils	21-4/83	nei	Tolgen	Killebygdal
..	Lwert Gjelleren	26/1/78	ja 3	Do	Os
..	Onaes Ole Pedersen	26/6/73	nei	Berne	Britesauve
.. 30	J. G. Lindholm	1/11/75	nei	Stockholm	Orstedalen
..	P. A. Lundebl	28/2/67	ja 1	Toss	Do
..	Olaf Lorentz	26/11/83	nei	Torpil	Amst
..	Ole Høegaard	20/7-56	nei	Bros	Tu Haed
.. 31	Ole Larsen	8/10 74		Ringaker	
..	Gustav Wodal	24/3.86		Spartu	
..	John O. Rye	12/6.75		Os.	
..	August Mathisen	26/5 81		Bros	
..	Emil Johnsen Bye	10/7 87	nei	Grul i	Solvi
..	Julius Eberhardsen	20/7 85	nei	Voff	Solvi
..	Thorsten Olsen Sand	17/5 89	nei	Lillebygdal	L. Strødel
..	Johan Nilsen Sund	4/8 82	nei	Os	Os
..	Thore Olsen Noren	27/2 85	nei	Do	Do
..	Andreas Johansen Brandstuen	14/9 86	nei	Dovre	Dovre
..	Uans J. Brandstøleken	23 87	nei	Do	

Gift

*) specielt angivet om nuværende eller tidligere.
**) gift, ugift, fraskilt, enkemand, enke.

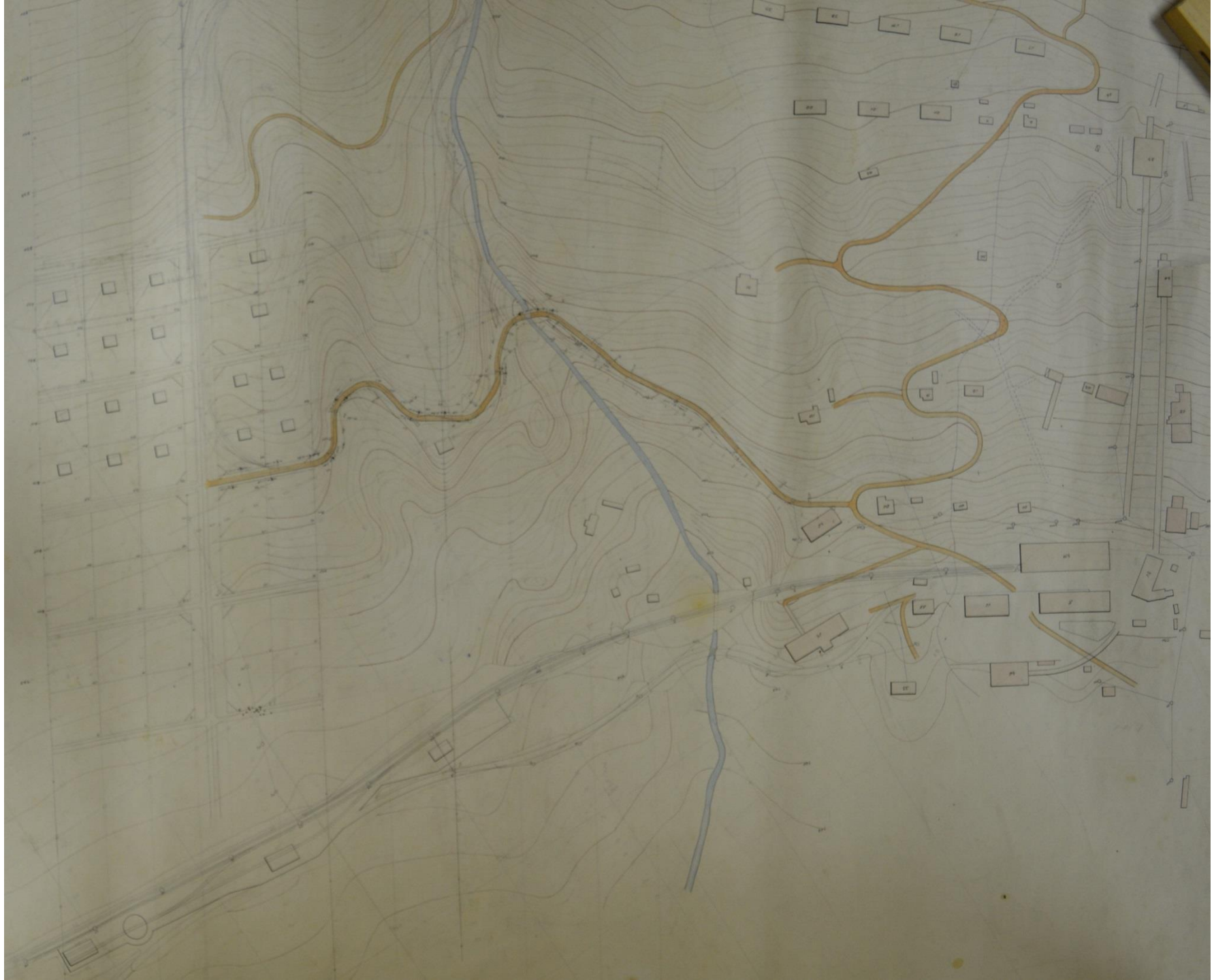

Villa N^o 9. Maalestök 1:50

163.

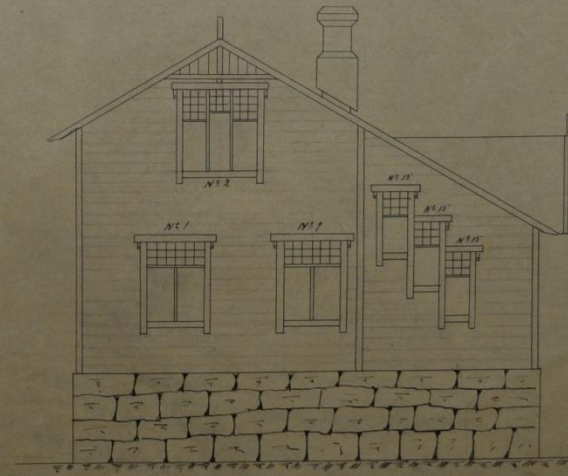
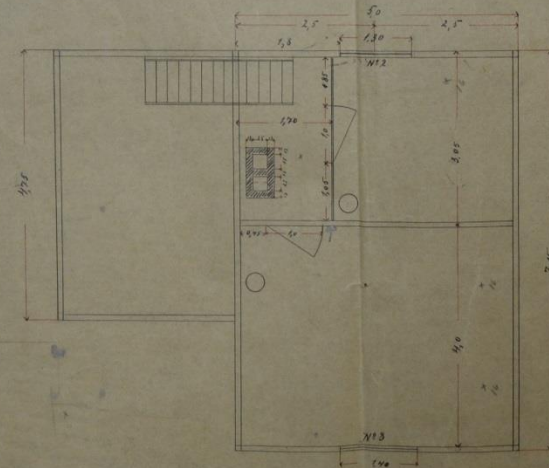
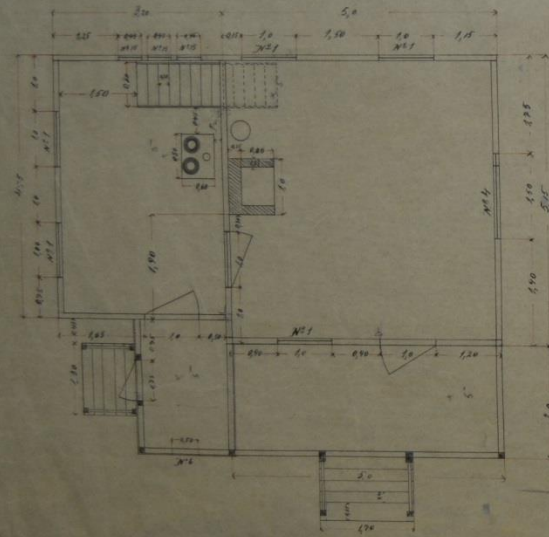
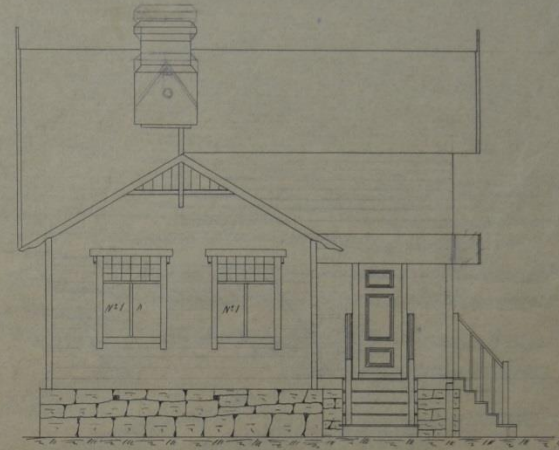
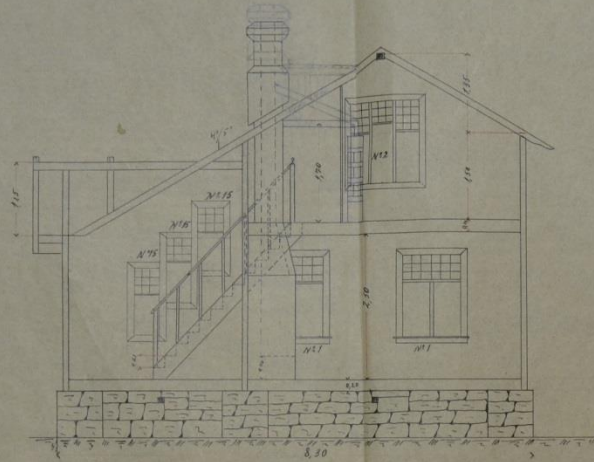
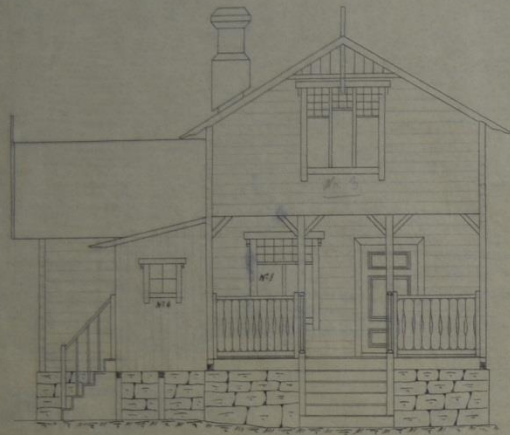

R. X. Thompson
1909
THE DAL COPPER AND
SULPHUR CO. LTD.

Sag og Høvleri Foldal N^o 13

Scala 1:100

24/11 1882

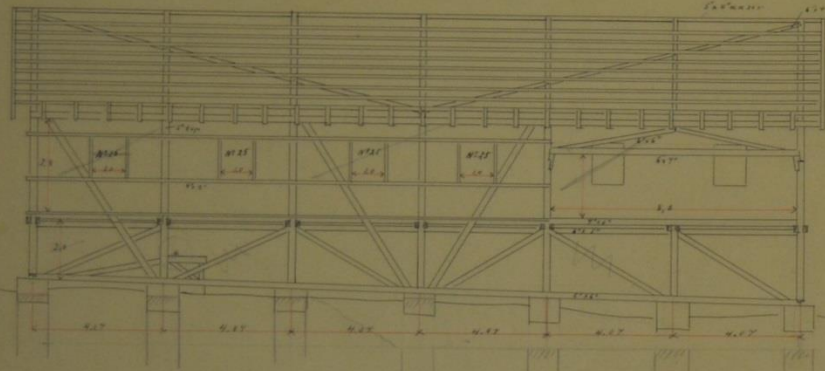

Regler 100 mm i 100 mm
Sag og Høvleri 100 mm i 100 mm
Tegning 1:100

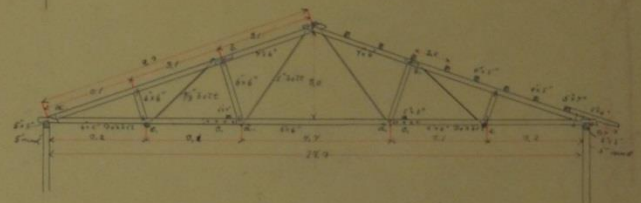
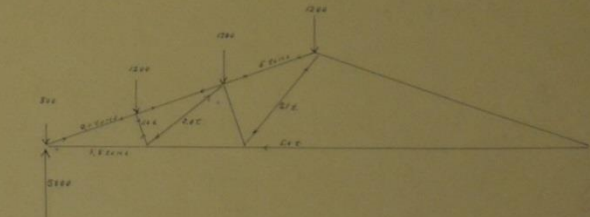

Sjød c

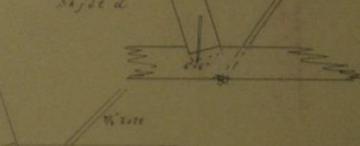
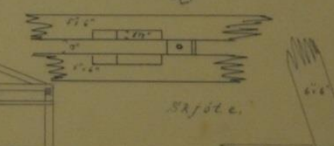
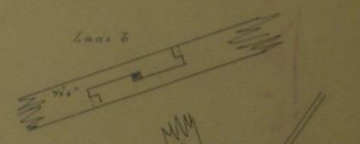
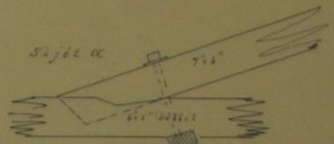
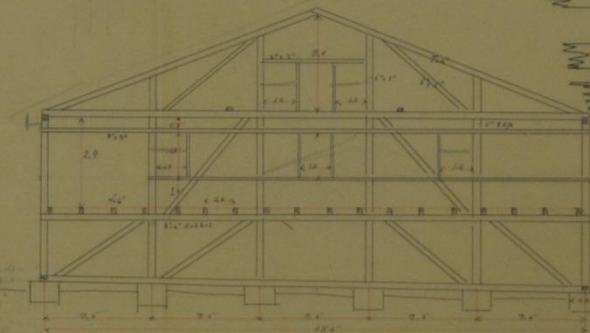
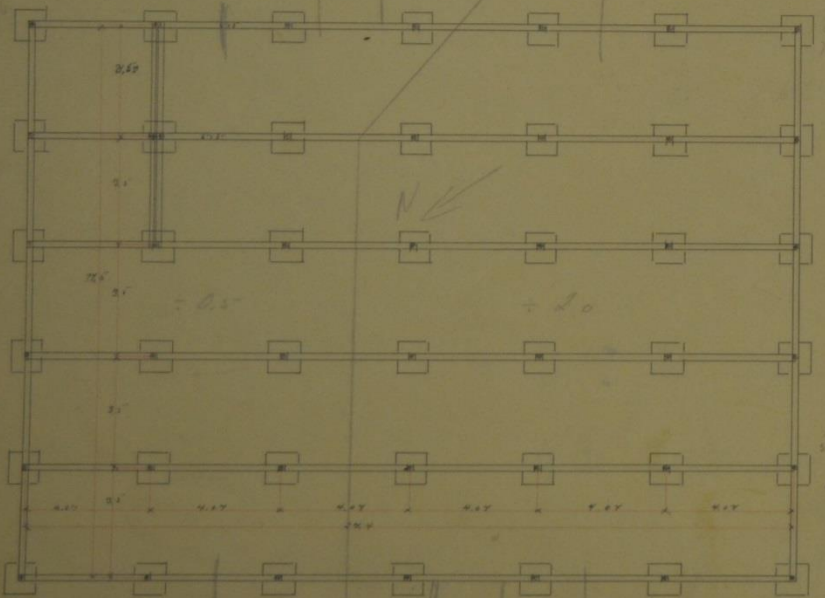
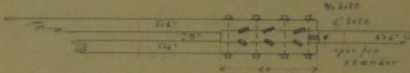

1/100
1/100
1/100

1073



Facade mod Syd

April 1914

1.

1914

April 30	Worm H. Lund	Manager 215	1060 00	
	James Wright	Accountant 383	450 00	
	H. H. Jensen	Surveyor 183	355 00	
	E. Landmark	Engineer 228	325 00	
	H. R. Larssen	Cashier 222	300 00	
	J. Holstrom	Sampler 140	300 00	
	A. Brostrup	Cookmaster 30	250 00	
	K. Lindem	Pro. Storekeeper 226	250 00	
	A. S. Heksem	Mill Store 157	190 00	
	J. Jespersen	Butcher 186	190 00	
	M. Gunther	Assayer 126	180 00	
	A. Stoenes	Clerk 113	165 00	
	E. Lillebæk	do. 227	120 00	
	O. S. P. Pvre	Doctor 394	108 33	4243 33

The Tordal Copper & Sulphur Co. Ltd,
 Mitchelland pr 1st januar 1917.

N ^o	Stavn	Alder	N ^o	Stavn	Alder
1	Eitjof	16 $\frac{1}{2}$			
2	Jon	18 $\frac{1}{2}$			
3	Palilla	16 $\frac{1}{2}$			
4	Kart	17 $\frac{1}{2}$			
5	Polka	6 $\frac{1}{2}$			
6	Sina	6 $\frac{1}{2}$			
7	Kross	5 $\frac{1}{2}$			
8	Lydia	19 $\frac{1}{2}$			
9	Briand	11 $\frac{1}{2}$			
10	Victor	13 $\frac{1}{2}$			
11	Frygg	10 $\frac{1}{2}$			
12	Nils	10 $\frac{1}{2}$			
13	Narcus	4 $\frac{1}{2}$			
14	Lignid	4 $\frac{1}{2}$			
15	Frya	3 $\frac{1}{2}$			
16	Jeno	2 $\frac{1}{2}$			
17	Tiro	2 $\frac{1}{2}$			
18	Syn	2 $\frac{1}{2}$			
19	Polka	5 $\frac{1}{2}$			
20	Lamuhodsklakken	8 $\frac{1}{2}$			
21	Ferberqvasten	4 $\frac{1}{2}$			
22	Springbrunnen	5 $\frac{1}{2}$			
23	Storgut	6.			
24	Hörbis	4 $\frac{1}{2}$			
25	Hörby	4 $\frac{1}{2}$			
26	Nötkulholm	4 $\frac{1}{2}$			
27	Laache	5 $\frac{1}{2}$			
28	Balder	4 $\frac{1}{2}$			

A. J. Jensen.

Motor ^{sykket} med kjendingstegn
vogn

D nr. 463

godkjendes herved til bruk paa offentlige veier,
gater og pladser, hvor motorvogntrafik er tillatt.

Eier: Faldals Verk ved

Stilling Direktør W. W. H. L. Lunde

Bopæl Faldalen pr. Lillestrøm

Sammendalens Politimesterembete 16 juni 1914.

Hans Blom-Johnson
for politimesterembete.Beskrivelse av motor ^{sykket}
vognen

Firma Metz, Mass. U. S. A.

Fabriknr. 27818

Kjøretøiets bestemmelse Privat Personbefordring

Konstruktion Forbrændingsmaskin

Maskinens
Motorens } hestekræfter 22,5

Hestekræfter efter avgiftsformel 11,05

Egenvegt i driftsfærdig stand 500

Vegt fuldt lastet + 4 Prosser

Akseltryk (for vogner over 3 ton) -

Vognbredde 1,615 m.

Meddelelse.

Fra Sulitjelma A/B's Gruber den 28. nov. 1918.

Arbeider Johnny Hansen.

Alder f. 9/2-1899.

hjemmehørende i Kristiania.

Opsagt til avreise straks, grundet opsatsighet mot overordnede.

(Egte bolsjevik.)

B.V.L's Oplysningskontor.

Handwritten signature

Kart

over

Opdamning ved Fundin.

1:50000

Det skræfjerede område er 17 m² opdamning

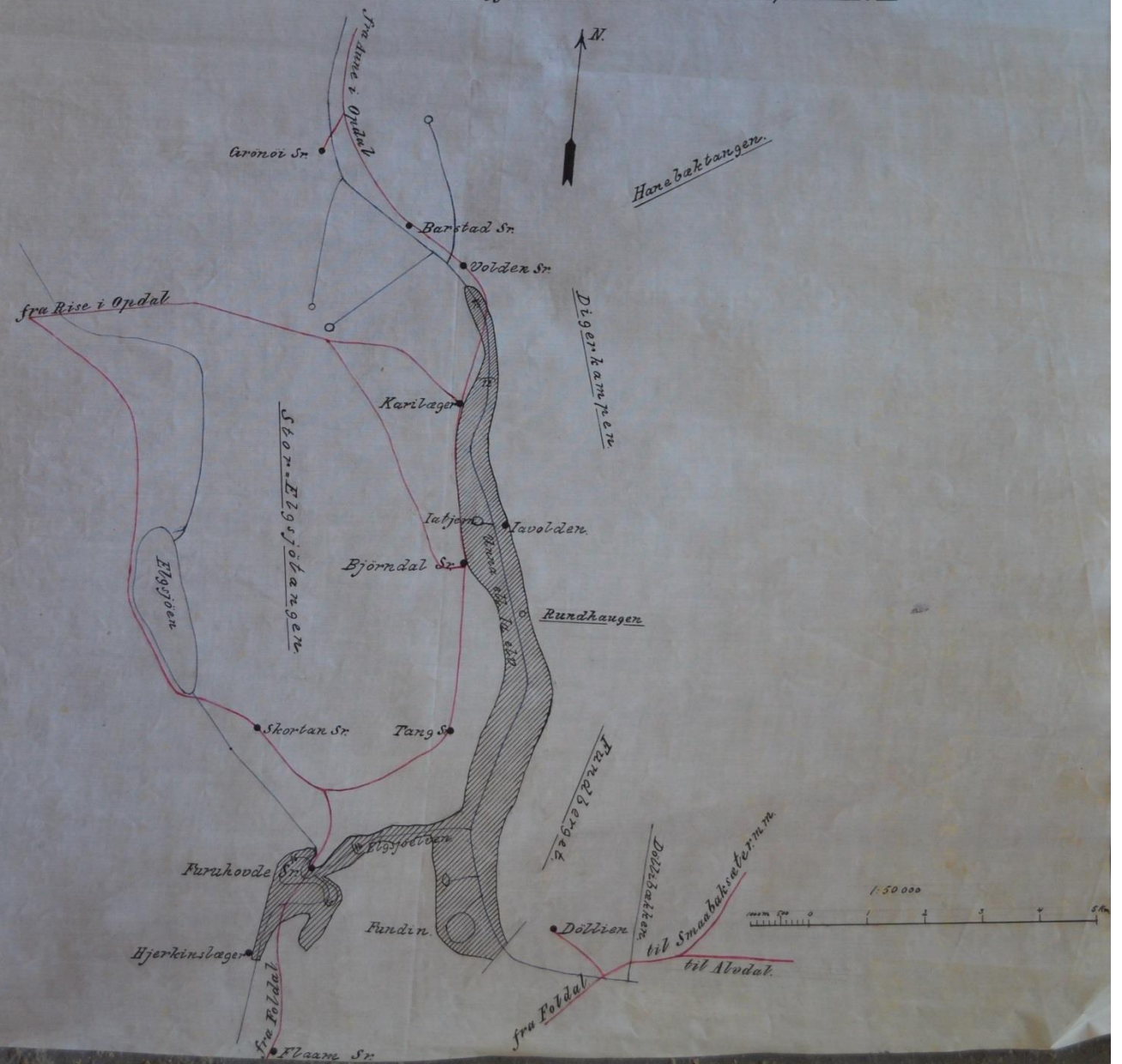

Tuaghane til Alvdal

Private kraftkonsumenter
tilknyttet
Foldal verks kraftledningsnet.
1:1000.

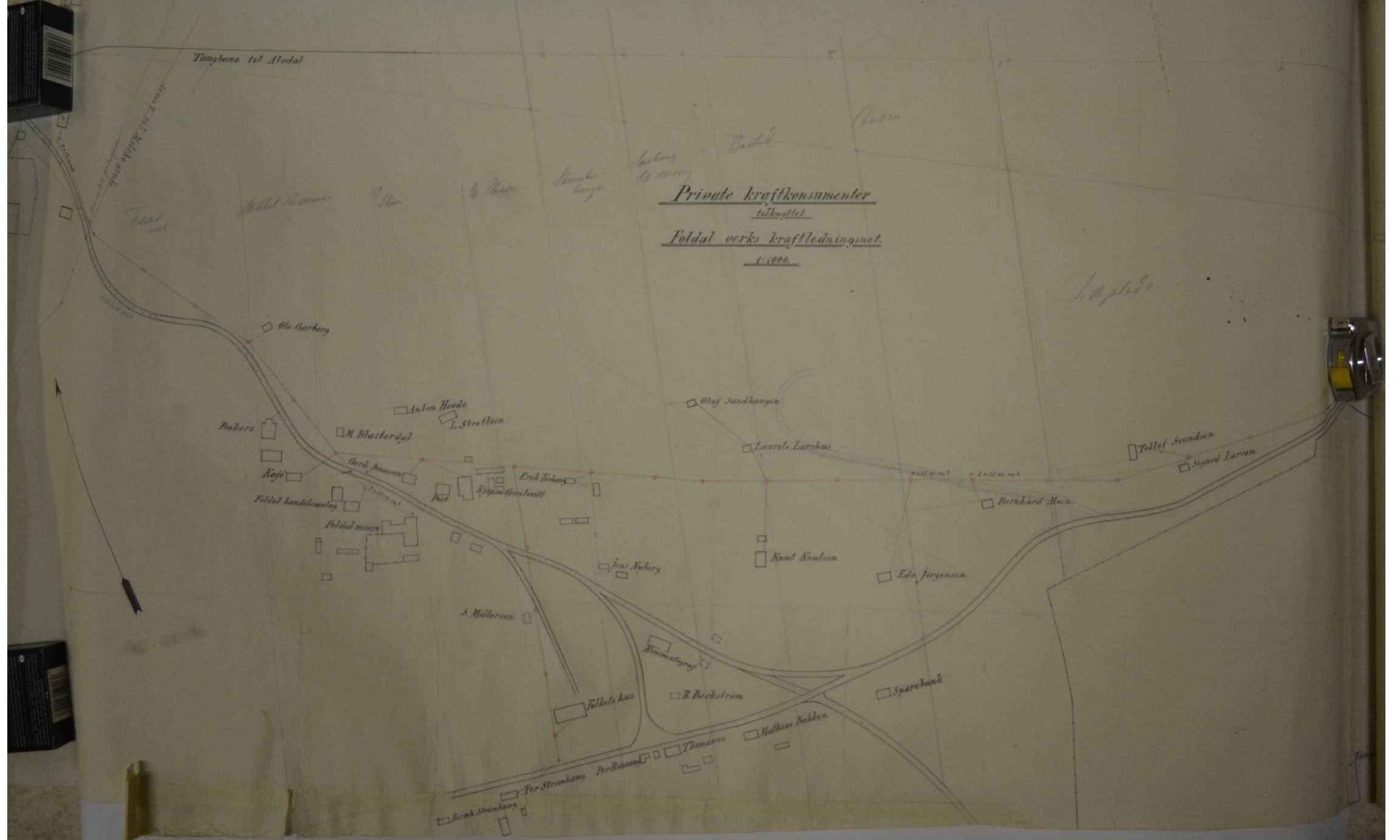

Foldal
veien

Ole Garberg

Bakeri

Kafe

Foldal handelskontor

Foldal skole

S. Møllersen

Folkets hus

Børge Strömberg

Per Strömberg

Per Rønning

Thomassen

Mathias Bakken

M. Blasterdal

Anton Hovde

L. Strølsen

Ole Jonassen

Post

Kjøpmandskontor

Erik Torkang

Jens Nyberg

Kommunehuset

R. Beckström

Ole Sandhaugen

Laurits Larhus

Knut Knutsen

Ede Jørgensen

Sparebank

Bernhard Moe

Tollef Svendsen

Sigurd Larsen

Liljeplads

Bakstø

Asen

Skomaker-
konge

Anders
H. Olsen

Abel Rasmussen

Ther

W. Thøse

Stena R. til Rjukan

Foldeelva



Foldale Næveri..... 1 Kw fra 1/9/25
 Trømbaug. Erik fra 5/10/25- 4- 25 lys og 1 strykejern 300 watt. fra 1/1/26 300 w
 Knutsen. Knut " 6/11/25 300 watt 20.-
 Nyberg. Jøns " 12/10 2 stk 25-lys 5.20 *afgivet fra 1/1/27* - 12.50 400
 Jonassen. Gerh " 6/11/25 350 watt 73.24
 Moen. Bernh. " 3/11/25 9 stk 25-lys fra 1/1/26 - 150 watt 16.75
 Pladsen Gunder " 10 stk 25-lys " " - 200 " 20.24 *300 fra 1/1/27*
 Sandhaugen. Olf " 15/11/25 3 stk 25-lys 4.68
 Larshus. Laur. - " - 3 " " 0.68 4 lamper fra 1/1/26
 Svendsen. Tolløf 17/11/25 8 " " fra 1/1/26 300 watt 14.20 15.00
 Larsen, Sig 18/11/25 3 " " 4.68
 Foldal E.samlag fra 1/1/26 - 600 watt
 Gndtveit H " - " - 1 Kw
 Elæsterdal. M " 10/12/25 300 watt 6.66
 Jørgensen. Edv " - " - 4 stk 25-lys 2.80
 Møllersen. Sev. " 1/1/26 4 " "
 Strømbaug. P.P. " - " - 150 watt
 Folkets Hus " - " - 500 " *100% 2 1/2% 50% rehalt*
 Bekken. Johs. 2 stk 25-lys à 12.50 *(2 stk 25-lys)*
 Garberg. O.A. 5 " " " -"
 Sundrønning, Lars 3 " " " -" *(og 1 strykejern 300 watt kr 20.00)*
 Bekken, Martin 3 " " " -"

Hilling, A Tidligere avgift for lys - Kr 12.50 pr aar for 25 lys
13-25 lys fra 7/1/25 (fra 1/1/26 - 500 watt) lampe
 Gndtveit - 1 strykejern 300 watt - kr 65.- pr aar.

Priser.

Kr 400 Kvaar efter vipper. *18/12 = 1000 watt 400 kr pr aar*

50 are pr lys.paa 25 lyslampe Kr 12.50
 32 " " 16.00
 50 " " 25.00

A

OP

Opgave over tømmer kjøpt i Folldal herred fra
1/10 1932 til 30/9 1933 a v Folldals Verk

Leverandør	3 m	Kr. öre	Leverandør	3 m	Kr. öre
Hanna Sandtröen	73,628	644,30	Transport	1226,701	10836,05
H. Tømmeröien	48,104	567,16	Martin Grimsbu	22941	181,07
Ingebr. Furuhovde	13874	108,50	Olav GRimsbu	37,311	454,56
Ole H. Lohn	26,297	210,11	Per H. Bakken	30,385	258,58
Bernh. Dahlen	63,866	517,57		<u>1317,338</u>	<u>11730,26</u>
Hans Emil Dahlen	53,995	424,92			
Olav Furuhovde	35,236	289,35			
Gunder S. Dahlen	75,747	453,46			
M. Brendryen	29,942	282,76			
Emil Lohn	73,101	576,55			
Haldo B. Hole n	63,287	490,85			
Ingmar Borkhus	21,833	167,88			
LarsÖian	26,807	207,88			
P.O. Nilsgaard	59,647	500,58			
Ole S. Holen	25,593	303,34			
Iver Ba kken	23,935	186,72			
Haldo Volden	28,911	660,68			
Ole Ryhaug	61,366	660,68			

The Foldal Copper & Sulphur Co. Ltd.

Herr Direktør W.H.Lund,

Hersteds.

Henvisende til vor øpsigelse av pladsene den 9.april iaar, som ifølge riksmeglingsmannens kjendelse av 8.ds.er helt lovlig, og videre, - de resultatløse meglinger som siden 19.april har været ~~xxxxxxxx~~ avholdt i saken, tillater vi oss herved aa meddele Dem, at arbeidsstans vil bli iverksatt ved Deres bedrift fra tirsdag 21.ds. kl.2.eftermiddag.

I henhold til ovenstaaende, tør vi anmode Dem om at avmaaling i gruben blir foretatt tirsdag formiddag.

Felldal, den 20.mai 1929.

Høiaktelsesfuldt

Foldal Grubearbeiderforening.

Einar Sp. Skjott. Ole Beck.
(formand)
Einar Ellingsen.



O p p o s.

Næringslivets støtte til Foldals Verk.

Gjennem dagspressen vil det være bekjent, at Foldals Verk har været i åpen konflikt i 1½ år. Kampen med arbeiderorganisasjonen gjelder spørsmål av stor betydning for industrien.

Foruten med arbeiderorganisasjonen står Foldal i motssetningsforhold til Trondhjems kommune, hvis majoritet innen formannskapet har gjort felles sak med arbeiderorganisasjonen ved å utestenge Foldal fra havnen. Også her dreier striden sig om spørsmål av uhyre rekkevidde for industrien og skibefarten.

Foldal kjemper for arbeidets frihet, hvilken er av grunnleggende betydning for hele det norske næringsliv.

I denne kamp har Foldal hittil stått helt alene uten støtte fra noget hold, og kampen er ennå ikke sluttført. Foldals resurser er imidlertid uttømt, og økonomisk støtte er derfor påtrengende nødvendig.

Foldal opgir, at for å sette bedriften istand til økonomisk å kunne gjennomføre sitt program trenges ca. kr. 120.000.-

Norsk næringsliv er direkte interessert i og æresforpliktet til å skaffe disse kr. 120.000.-, og vi undertegnede tillater oss derfor herved å oppfordre til tegning av beløpet. De tegnede beløp bedes innbetalt til

Bergverkernes Landessammenslutning, Drammensveien 4 IV, Oslo,
som har påtatt sig å kvittere for summene samt utbetale dem til Foldals Verk.-

Oslo november 1930.

A. Monrad Aas.
Direktør.

Fr. H. Behrens.
Direktør.

Bjarne Eriksen.
Advokat.

Anders Grøndahl.
Boktrykker.

J. Throne Holst.
Direktør.

Eskild Jensen.
Disponent.

Per Kure.
Direktør.

V.B. Lange.
Direktør.

H.B. Peterson.
Konsul.

Chr. Schou.
Fabrikkeier.

R a p p o r t .

til hr. politimesteren i Glåmdal
avgitt av lensmanden i Alvdal .

Angaar en av de streikende ved Foldals Verk den 12 oktober 1929 iverksat demonstrasjon , hvorunder der blev øvet vold mot politikonstabel Gumeriussen og ingeniørene Landmark og Christensen.

Den 14 oktober 1929 avhøretes :

1. Einar Landmark , 46aar gammel , ingeniør ved Foldals Verk , bekjendt med vidneansvaret forklarte , at han lørdag formiddag , den 12 ds. fikk beskjed fra direktør Lund om , at han hadde hørt at de streikende hadde påtekt en demonstrasjon mot de arbeidsvillige , og at han (direktøren) måtte være borte og at v. som hans stedfortræder skulde sørge for at forbudet mot at streikende betrådte Verkets område blev overholdt. V. satte sig straks i forbindelse med politikonstabel Gumeriussen og fikk av ham vite , at han hadde konferert med lensmannen. V. gikk ut for om mulig å faa rede på formen for demonstrasjonen og tidspunktet for denne.

Det lykkedes imidlertid han ikke å faa noen sikker rede

Dnr 5/1 - 1936.

8/1

Til The Løldal Copper & Sulphur Co. L.T.D.
Løldals Værk
Vor Direktør Gunnar Røsgaard.
Løldal.

Løldal Grubearbejderforening behandlet på
møde den 4de januar 1936. Tak angående
støvsplaguen i grube og hvad som kan gøres
for at forebygge samme. Mødet beslutter stille
Værket følgende krav Der sættes Væboring i gang
i alle Drifter i grube. Endvidere benyttes
vandspyling ved lastning og løsning.
Det findes neppe noget andet probert middel
til at forebygge alle den Alrose (Størlunger) som
det for tiden er uhyppelig mange tilfælde af.
Vider kræver vi at I
lat tilføje og tegner vi med agtelse

For



B. Thømhøj.
Formand.



Kristoffer 1904



O p s l a g.

Efter konferanse igår med Socialministeren
og byråsjef Jackbo, opslås herved samtlige arbejdere
idet det nuværende engelske selskab ikke finner å
kunne fortsætte driften.

Foldals Verk, 8de juni 1938

The Foldal Copper & Sulphur Co. Ltd.

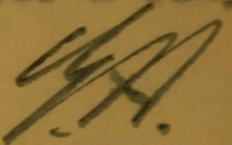
Manager

Frødag den 12 Desember 1970.

Løst hiselina og kjørt demme på bommen.
Demmontering av trykkluft tank radiatorkjøler
vefke m. mere vel kompressorhus.
Tilstede 7 menn.

Plutt på Nordre.

Desverre.

Ottar Fjellvang

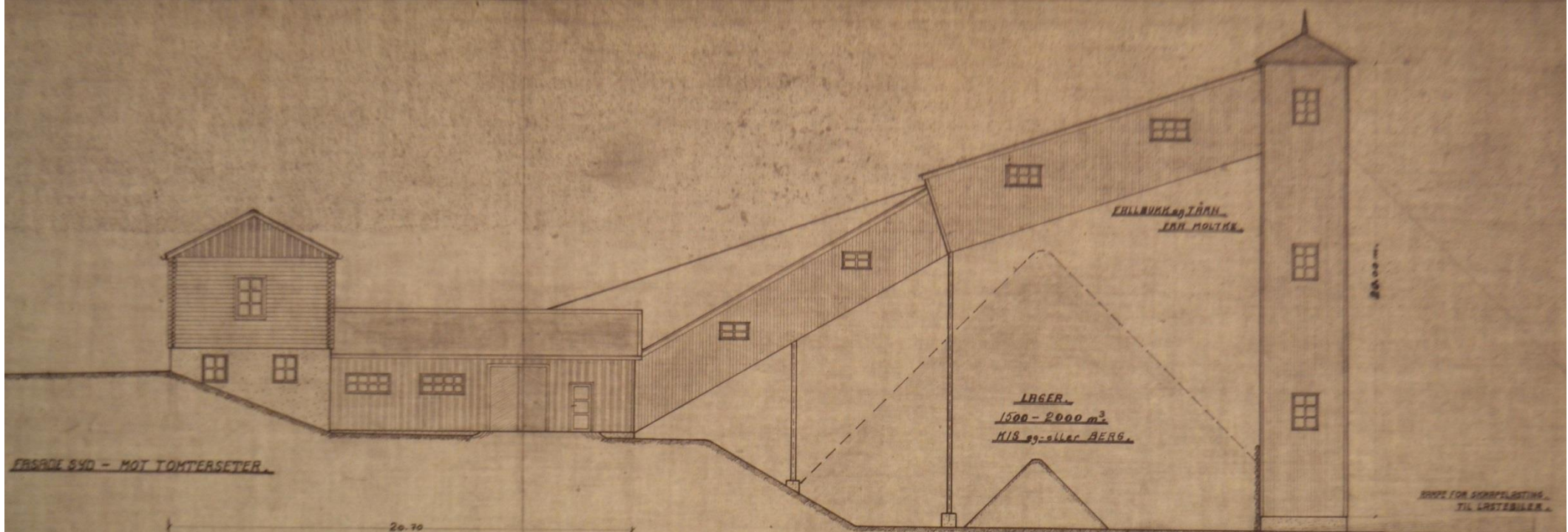

FASADE SYD - MOT TOMTERSETER

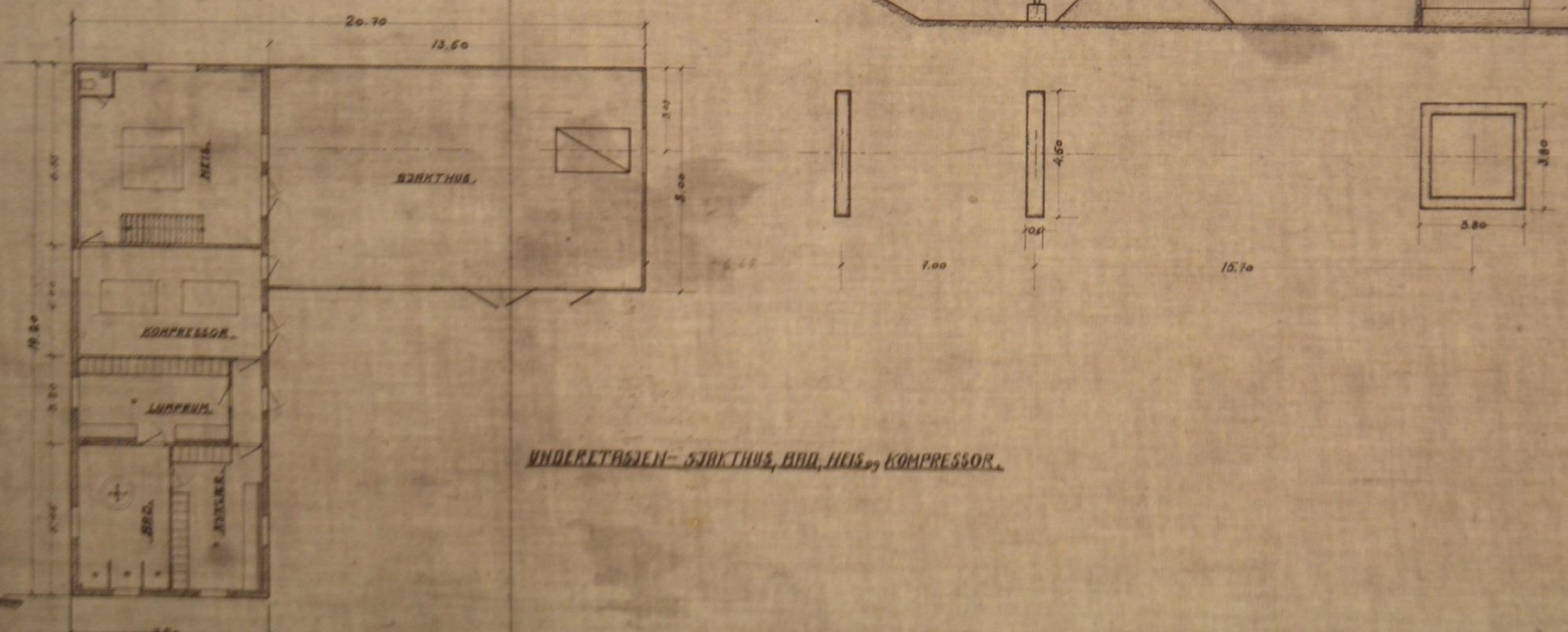



TVERRFJELLET.
VERTIKALSNIITT

M 1-599.

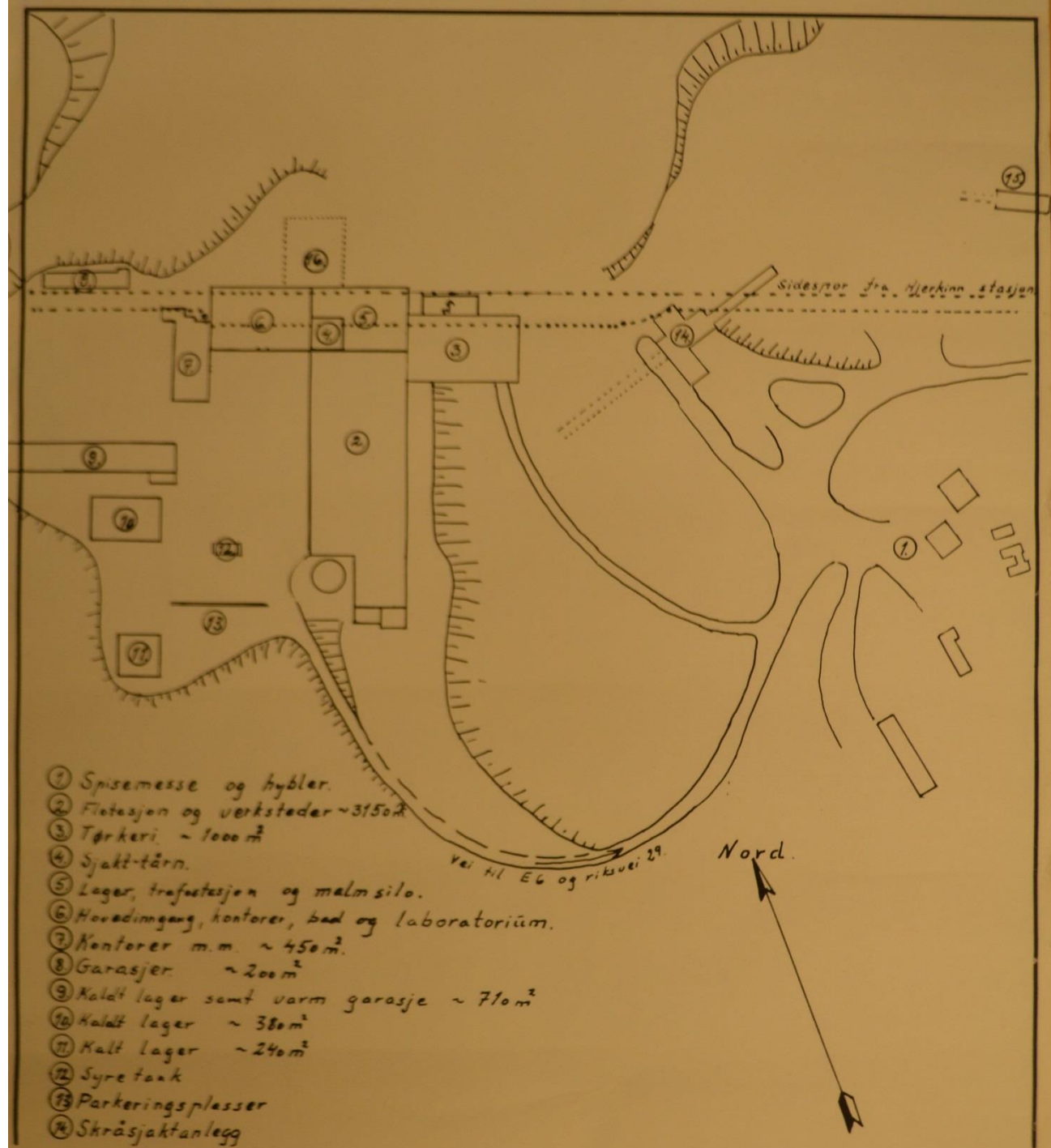

- ① Spisemesse og hybler.
- ② Flotasjon og verksteder ~ 3150 m²
- ③ Tørkeri ~ 1000 m²
- ④ Sjøkt-tårn.
- ⑤ Lager, trafestasjon og malmsilo.
- ⑥ Hovedinngang, kontorer, bad og labororium.
- ⑦ Kontorer m.m. ~ 450 m².
- ⑧ Garasjer ~ 200 m²
- ⑨ Kaldt lager samt varm garasje ~ 710 m²
- ⑩ Kaldt lager ~ 380 m²
- ⑪ Kaldt Lager ~ 240 m²
- ⑫ Syre tank
- ⑬ Parkeringsplasser
- ⑭ Skråsjaktanlegg

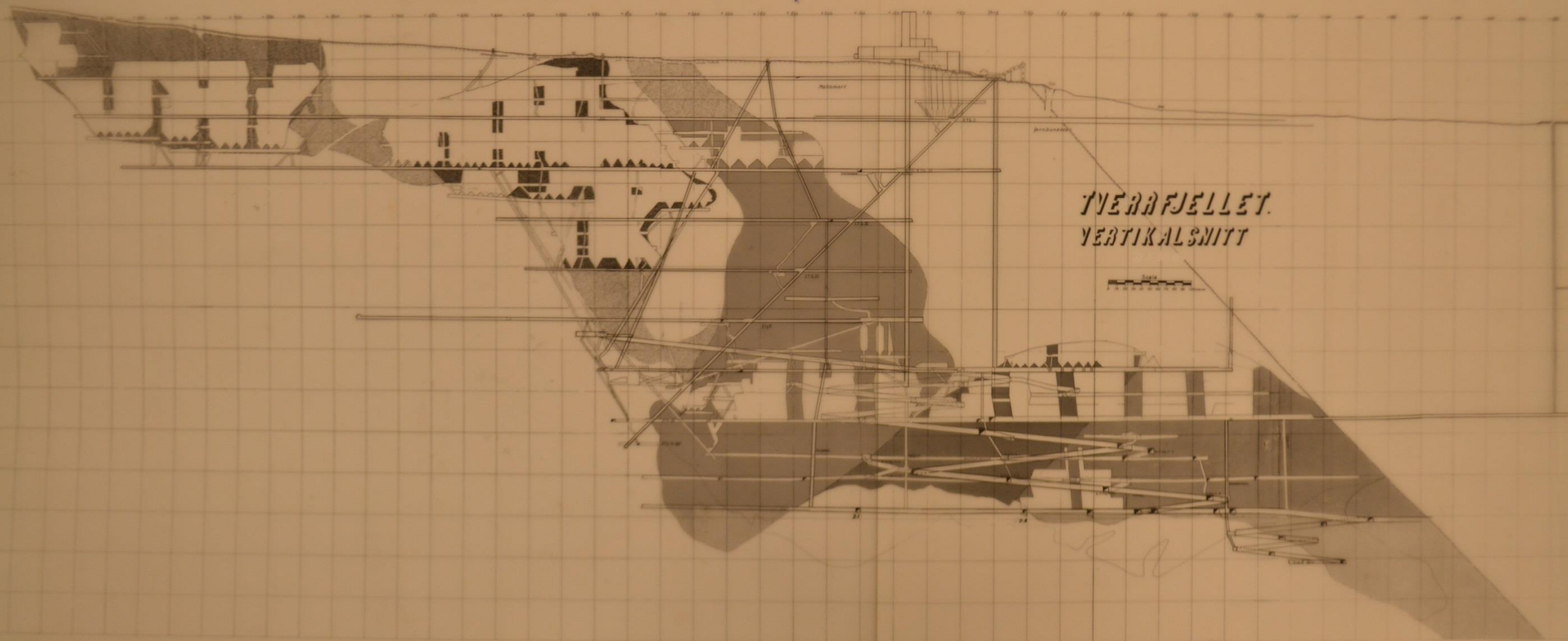

TVERRFJELLET.
VERTIKALSMITT

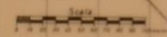

Takk for oppmerksomheta!



**Musea i
Nord-Østerdalen**