

Ang. rivning av bostadshus med uthus kv. Stenhuggaren
nr 16, 17 och 18, 19, Norrköping.

De ifrågavarande byggnaderna från 1800-talet, äro av sådant kulturhistoriskt intresse, att de före rivningen böra göras till föremål för uppmätning och fotografering genom sökandens försorg och i samråd med Stadsarkitekten i Norrköping. Kopia av ritningar och fotografier böra överlämnas till Östergötlands museums arkiv. På ovan angivna villkor kan ansökan om rivning tillstyrkas.

Linköping den 22 september 1955.

(Anders Lindahl)

JOHN JOURNATH BYGGNADSBYRÅ

TELEFON: Kontor 238 56 • Byggnadsplatsen 281 56

POSTGIRO: 3455 50

EDER BETECKNING

EDERT BREV

VÅR BETECKN. HS

NORRKÖPING 16/2 1956.

D:nr 347
Ank. d. 17/2 1956

Östergötlands och Linköpings stads Museum
Vasavägen 16,
Linköping.

Betr. ansökan nr E 19225 avseende rivning av byggnad
nr 7 i kv. Stenhuggaren 21, Norrköping.

Översänder härmed kopia av byggnad nr 7 i kv.
Stenhuggaren.

Högaktningsfullt
JOHN JOURNATH BYGGNADSBYRÅ
NORRKÖPING. Tel. 23856

Herbert Sandin
.....
(Herbert Sandin)

Bil.:
1 kopia.

Ang. rivning av hus k kv. Stenhuggaren 21, Sandgatan x
Smedjegatan i Norrköping.

Av ifrågavarande hus ha några uppmätts genom Nordiska museets försorg och några genom Byggnadsnämnden. Då jag saknar förteckning över dessa får jag föreslå, att sökanden ålägges att i samråd med Byggnadsnämnden uppmäta och fotografera de hus, som icke tidigare blivit föremål för detta. På dessa villkor tillstyrkes ansökningsen. Beträffande byggnad nr 7, rörande vilket särskild ansökan föreligger, har uppmätning redan översänts. Den behöver endast kompletteras med fotografier av huset. Då rivning av detta hus är brådskande torde ansökningsen kunna beviljas omedelbart.

Linköping den 17 februari 1956.

(Bengt Chattingius)
Landsantikvarie

JOHN JOURNATH BYGGNADSBYRÅ

TELEFON: Kontor 238 56 • Byggnadsplatsen 281 56

POSTGIRO: 3455 50

EDER BETECKNING

EDERT BREV

VÅR BETECKN.HS

NORRKÖPING 24/2 1956.

D:nr 433
Ank. d. 2/3 1956

Östergötlands och Linköpings stads Museum
Vasavägen 16,
L i n k ö p i n g.

Betr. rivning av byggnader å tomt nr 21 kv. Stenhuggaren.

Översänder härmed fotokopior å bebyggelse i rubr. kvarter
som enligt skiss visar:

- 1) Gårdshus nr 7
- 2) Uthusbyggnad nr 8
- 3) Hus nr 2, 3, 4, 5, 6 i hörnet Sandgatan-Smedjegatan.

Högaktningsfullt
JOHN JOURNATH BYGGNADSBYRÅ
NORRKÖPING Tel. 23856
Herbert Sandin
(Herbert Sandin)

Bif.:

- 1 st skiss å Stenhuggaren nr 21.
- 3 st fotokopior.

KARTA UPPRÄTTAD VID TOMTMÄTNINGSFÖRRÄTTNING
 ENL 2 KAP LAGEN OM FASTIGHETSBLIDNING I STAD Å
 TOMTEN NR 21 I KV. STENHUGGAREN I
 NORRKÖPING DEN 3 DECEMBER 1955

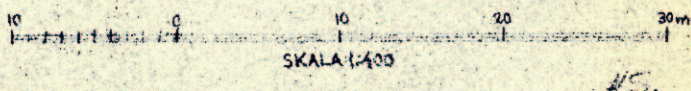
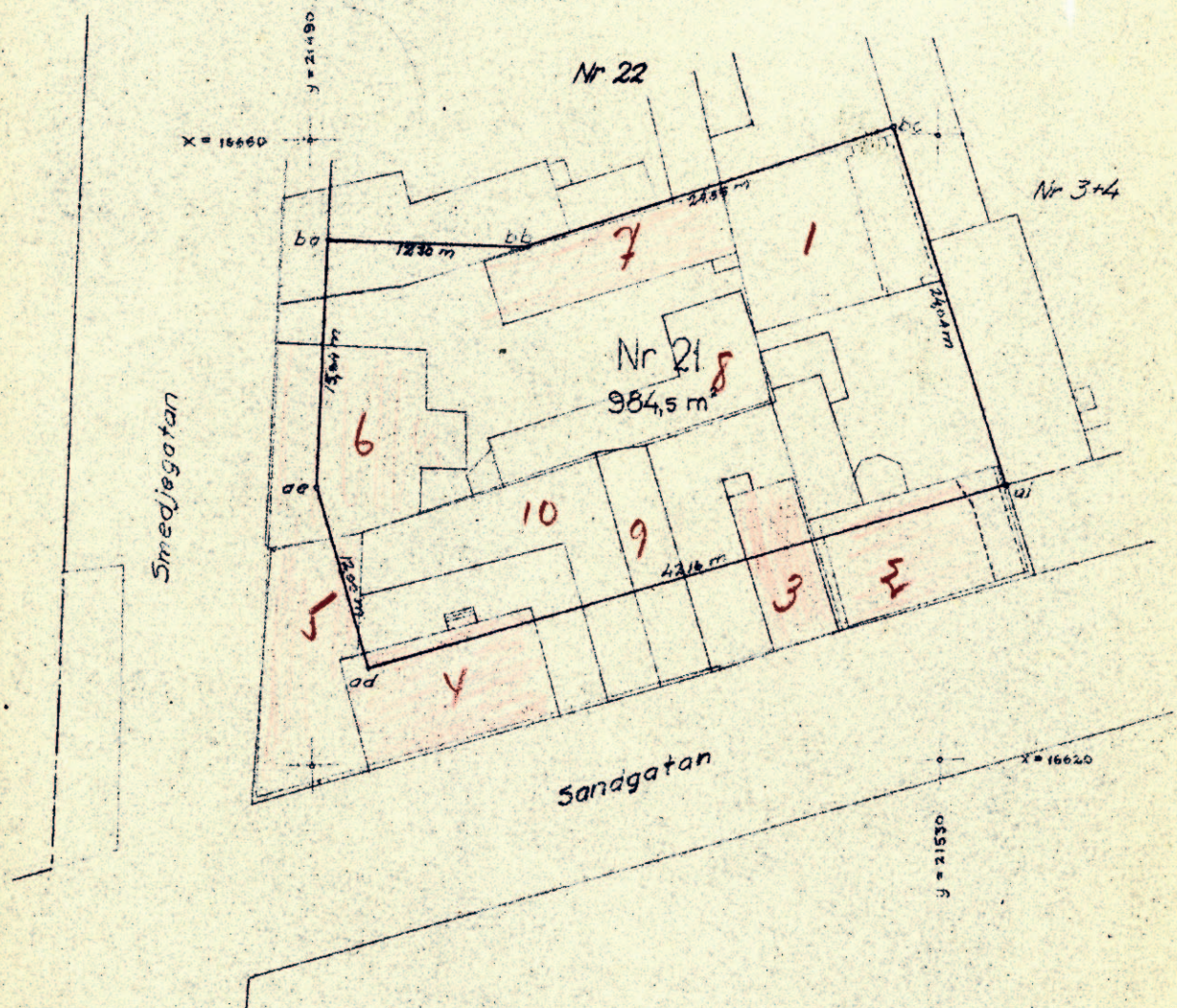

45.

KV. STENHUGGAREN 20
SITUATIONSPLAN

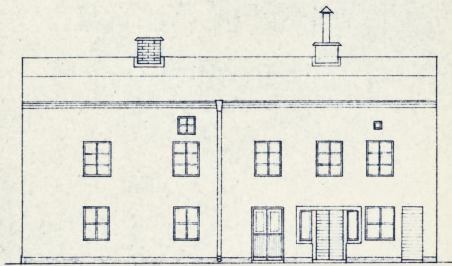
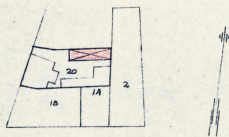

FASAD MOT NORR

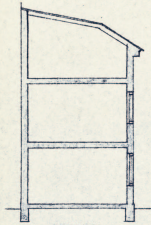

SEKTION

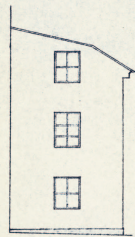

FASAD MOT VÄSTER

SKALA 1:100

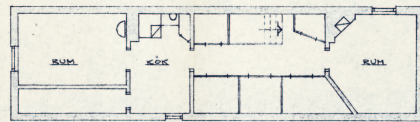
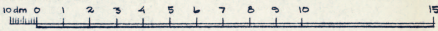

VÅN. 2 TR.

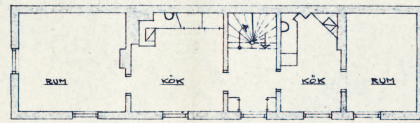

VÅN. 1 TR.

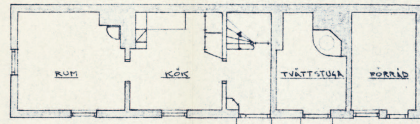

BOTTENVÅN.

KV. STENHUGGAREN

F.D. TOMT NR 20, EFTER DEN
3.12.1955 UTFÖRD TOMTMÄTNING
TILHÖRANDE TOMT NR 21
UPPMÄTNINGSRITNING AV ÅRDESHUS
NORRKÖPING DEN 9.2.1956
JOHN JOURNATH BYGGMÄSTARE
NORRKÖPING Tel. 23534