

# NY ORGANISASJONSMODELL OG FØRSTE INNTRYKK

BRITTA GOLDBERG  
AVDELINGSDIREKTØR BYGG OG  
SAMLINGSFORVALTNING

03.11.2020 "ALLTID BEREDT!"

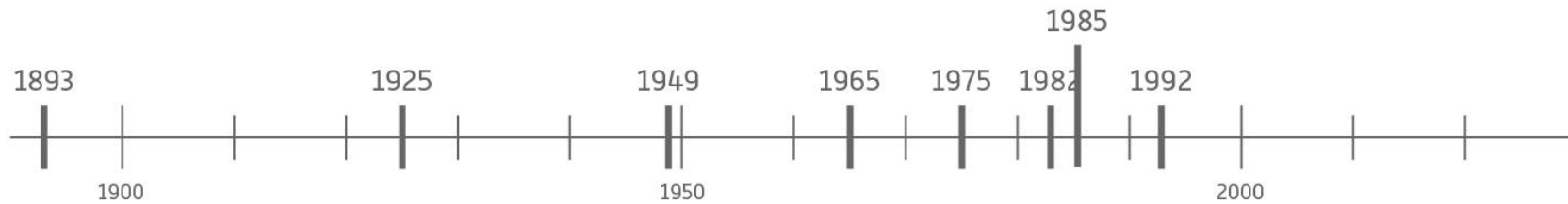



## FOR EKSEMPEL BREIDABLIKK

- Reedervilla fra 1882
- Familie Berntsens inventar, bodde i huset fram til 1965
- Møbler,, tepper, malerier, bøker, gardiner,...



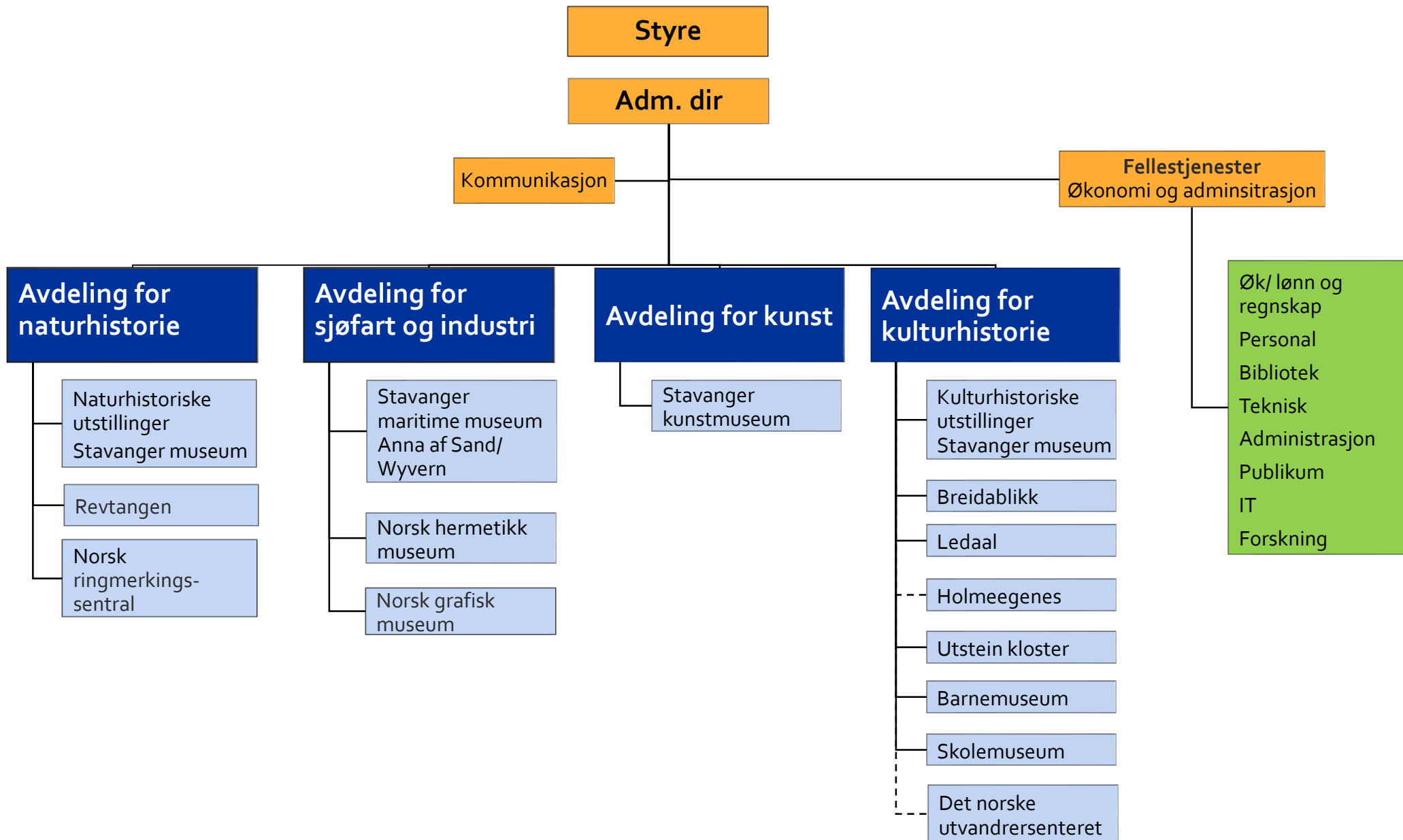

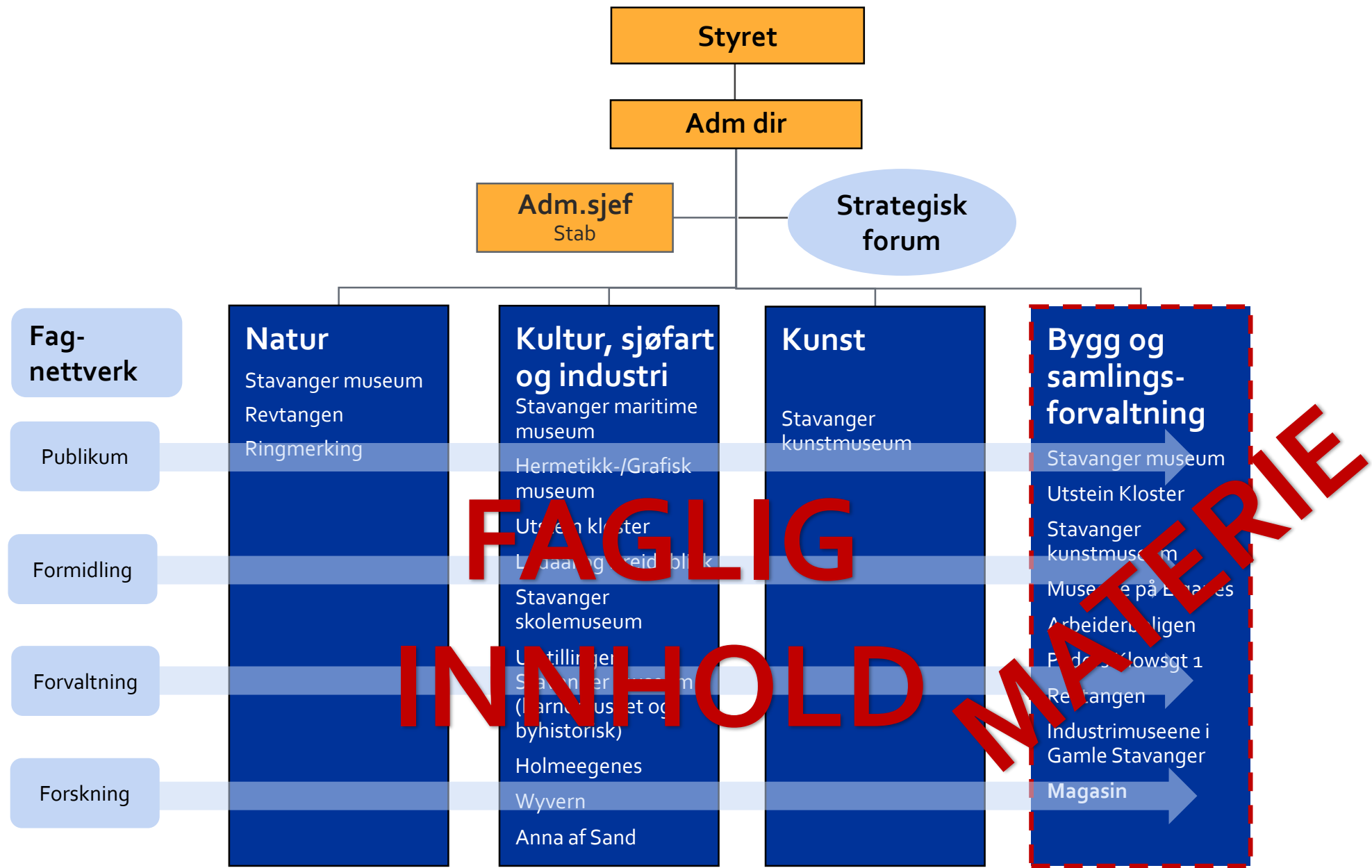



# Avdelingen

- Magasin og samlingsforvaltning, circa 150.000 gjenstander, magasin i fjellhall
- Bygningsforvaltning, circa 20 bygg

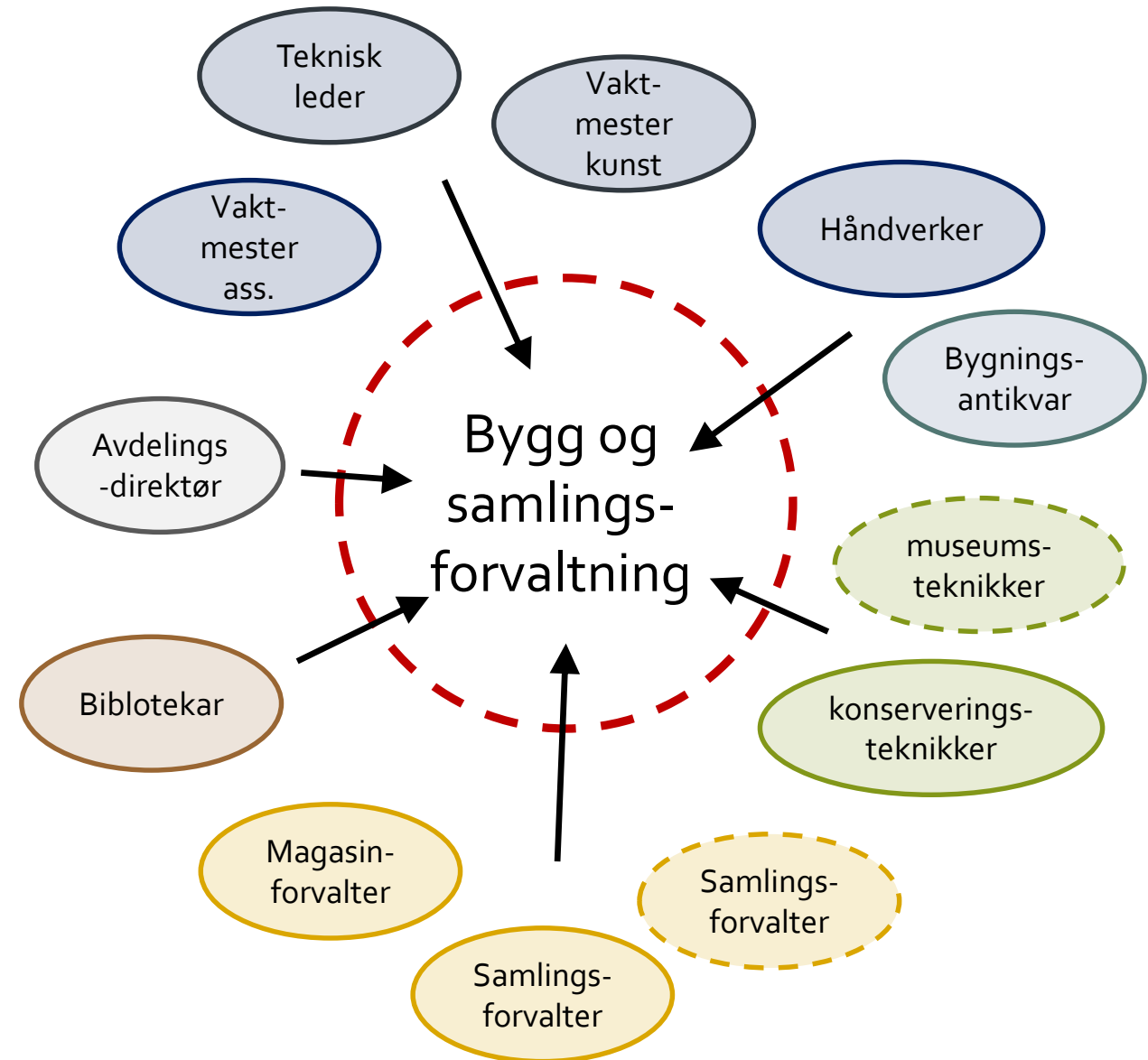



# Fordeler generelt

- Bygningene og gjenstandene har mange “felles interesser” – feks. innklimaprojekt
- Økt forståelse i avdelingen
- Bedre samarbeid mellom bygg og samling
- Synliggjøre byggenes behov bedre, eget budsjett
- Mer langsiktig planlegging og strategier





# Fordeler sikringsarbeid

- Bygningene er skallet som sikrer inventaret
- God kjennskap av både bygg og gjenstandene i samme avdeling
- Økt kompetanse og mer helhetlig tilnærming
- Nettverk utenfor museet
- Erfaring fra byggebransjen kan overføres til arbeid med ny sikringsplan

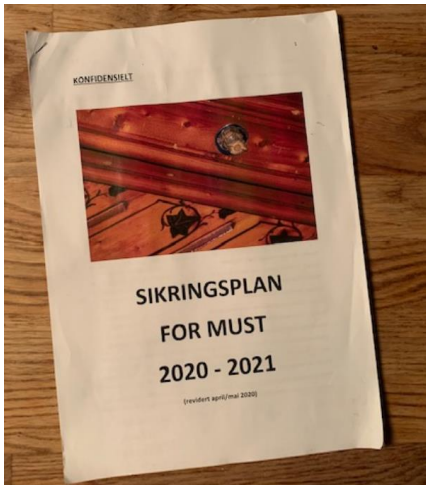



# TAKK FOR OPPMERKSOMHETEN!

**BRITTA GOLDBERG**  
AVDELINGSDIREKTØR BYGG OG  
SAMLINGSFORVALTNING

03.11.2020 "ALLTID BEREDT!"